LEONARDO DA VINCI
SCHOOL FOR GIFTED LEARNERS
EDUCATING WORLD LEADERS... ONE CHILD AT A TIME.

The Dragon's Tale

Boletín Escolar 9 de enero, 2024 Volumen 9 Tirada 17

139 S. Monroe Avenue Green Bay, Wisconsin 920-448-2135

Torneo de ajedrez de la WSCF

La Escuela Intermedia Lombardi organizará un torneo de ajedrez aprobado por el Evento de la Federación de Ajedrez de Wisconsin (WCSF) el 27 de enero de 2024. La inscripción se puede realizar en línea hasta el 25 de enero en www.wisconsinscholasticchess.org o en el lugar del evento. Tenga en cuenta que al menos un adulto debe estar presente para los estudiantes K-8. Póngase en contacto con Hannah Bruesch en hmbruesch@gbaps.org para cualquier pregunta

Mesa de Almuerzo de los Visitantes

¡Da Vinci invita a los adultos a almorzar con sus hijos en nuestra mesa especial para visitantes para disfrutar de la compañía de los demás mientras comen! Los horarios de almuerzo son los siguientes:
10:15-10:45 Nivel de Intermedia
10:47-11:17 Kindergarten - 3er Grado
11:20-11:50 Grados 4º-5º
Registre su entrada y salida en la oficina de manera eficiente con la Sra. Erika al comienzo y al final de su visita para el almuerzo. Esto permitirá que nuestro personal haga la transición rápidamente para el siguiente grupo.

Objetos perdidos

¡Tenemos algunos artículos dejados en el escritorio esperando ser reclamados! Si usted o su estudiante han perdido la llave del auto, un reloj inteligente o auriculares inalámbricos, comuníquese con Erika al eafieldhammer@gbpas.org con una descripción del artículo y ella le informará si lo tenemos en el escritorio.

Exhibición Comunitaria STEM

El viernes 9 de febrero de 2024, el Proyecto Einstein organizará una Exhibición Comunitaria STEM. Esta es una oportunidad para que estudiantes individuales, equipos de estudiantes o aulas completas muestren un proyecto en el que han estado trabajando. Experimentos científicos, inventos, proyectos de investigación, prototipos de ingeniería, robótica, creaciones de creadores y programas o aplicaciones de computadora son solo algunas ideas de varios tipos de proyectos que se pueden compartir. Si bien es similar a una feria de ciencias, este evento no será evaluado.

Los estudiantes tendrán la oportunidad de compartir su proyecto e interactuar con los asistentes al evento, ¡incluidos los profesionales de STEM! También es una gran oportunidad para inspirar a otros compartiendo su pasión y creatividad. Para registrarse, por favor haga clic AQUÍ.

Sociedad Nacional de Honores Juvenil

Hola a todos. Soy el Dr. Stueck y estoy orgulloso de ser el asesor docente de la Sociedad Nacional de Honor Juvenil (NJHS) este año. Para calificar para NJHS, un estudiante necesita dos semestres consecutivos con un GPA de 3.5 o superior y completar cinco horas de servicio comunitario en su primer año. Los miembros existentes deben mantener un GPA de 3.5 y completar diez horas de trabajo de servicio comunitario cada año académico. Si tiene alguna pregunta, no dude en enviarme un correo electrónico a ajstueck@gbaps.org. ¡Gracias!

¡Bienvenidos al 2024!

Si eres como la mayoría de las personas que hacen propósitos de Año Nuevo y quieres centrarte en el fitness y/o la salud, ¡tenemos el evento ideal para ti! La décima carrera anual PI Day 5K-Green Bay WI se celebrará el 16 de marzo de 2024. La carrera Pi Day 5K ha donado más de $160,000 dólares a Greater Green Bay Habitat for Humanity a lo largo de los años. Este año tenemos una nueva organización sin fines de lucro a la que vamos a ayudar. La organización sin fines de lucro de 2024 es Old Glory Honor Flight.

¿Y sabías que el fenomenal equipo de liderazgo de quinto grado de la Escuela Leonardo da Vinci para estudiantes superdotados planea todo este evento? Ayude a los estudiantes a aprender sobre la contribución de la comunidad y cómo marcar la diferencia mientras usted se divierte en esta caminata/carrera de 5 km este año.

https://raceroster.com/events/2024/82894/pi-day-5k

~ PI Day Race Crew

Formulario de Voluntariado

Si su estudiante tiene horas de voluntariado que le gustaría reportar, complete este formulario- THIS FORM.

Donaciones

Estamos buscando donaciones de rompecabezas nuevos o en buen estado para usar en las aulas de Kindergarten a 5º grado, ¡por lo que un máximo de 400 o 500 piezas deberían funcionar! Si tiene uno que le gustaría donar, ¡no dude en traerlo a la oficina para enviarlo a la escuela con su estudiante! Como siempre, estamos muy agradecidos por todas las donaciones que hemos recibido durante las últimas semanas. ¡Gracias por todo lo que haces para que da Vinci sea excelente!

Mochila para padres

El sitio de internet de las Escuelas Públicas del Área de Green Bay tiene un recurso divertido llamado Parent Backpack. Allí encontrará organizaciones, programas y actividades que no están afiliadas al Distrito, pero que pueden ser oportunidades divertidas para que las conozcan su familia y sus estudiantes. Hacer clic AQUÍ para ver lo que tienen para ofrecer!

Dato Divertido

Feliz año nuevo a todos nuestros amigos da Vinci. ¿Sabías que alrededor de 1 millón de personas se reúnen en Times Square de la ciudad de Nueva York para ver caer la bola en la víspera de Año Nuevo?

Evaluación de Inscripción para el 2024-25

Es esa época del año para que los futuros Dragones realicen la evaluación de inscripción. Si conoce a alguien que quiera inscribir a su estudiante en la Escuela da Vinci o desea inscribir a su propio estudiante, la fecha del examen para los estudiantes que viven dentro de los límites del Distrito de Escuelas Públicas del Área de Green Bay es el 3 de febrero.

¡Noche de juegos en familia!

¡El 8 de febrero, la PTO organizará la Noche de Juegos Familiares de la Escuela da Vinci! Esté atento a más detalles en los próximos boletines.

Graduación de 8vo Grado

¡Se ha fijado la fecha para la graduación del octavo grado! Esta tendrá lugar el 3 de junio. Más detalles próximamente a medida que se acerque la fecha.

2024 Green Bay Kickers

Está abierta la inscripción para la temporada de fútbol 2024 con los Green Bay Kickers. La práctica comienza en mayo y los juegos se desarrollan de junio a julio. La inscripción cierra el 3 de marzo. Puede registrarse en línea aquí HERE. Si tiene alguna pregunta, llame al (920) 492-1752.

Calendar Notes

Enero

11	2:40-4:30 Práctica Presentación
15	No hay clases - Dia de Martin Luther King Jr
16	2:40-4:30 Práctica de Presentación
17	2:45-3:45 Club de Ajedrez
18	2:40-5:00 Concurso de Deletreo, Ronda 1 (Spelling Bee)
18	2:40-4:30 Práctica de Presentación (TBD)
22	No hay clases - Fin del 1er Semestre del Periodo de calificaciones
23	2:40-4:30 Práctica de la presentación
24	2:45-3:45 Club de Ajedrez
25	12:15-1:30 Concurso de Deletreo, Ronda 2 (Spelling Bee)
25	2:40-4:30 Práctica de Presentación
27	7:30-4:00 Torneo de Ajedrez de la PTO
29	12:15-1:30 Concurso de Deletreo, Ronda 3 (si es necesario)
29	2:35-4:30 Girl Scouts
29	2:40-4:30 Práctica de Presentación
29	2:40-4:30 Práctica del grupo de Coro
30	2:40-4:30 Práctica de Presentación
31	2:45-3:45 Club de Ajedrez

Febrero

1	2:40-5:00 ráctica de la presentación
3	Día de Evaluación
5	2:40-5:00 ráctica de Presentación
5	2:40-4:30 Práctica del grupo de Coro
6	Día de palomitas de maíz
6	2:40-5:00 Práctica de Presentación
7	2:45-3:45 Club de Ajedrez
8	2:40-5:00 Práctica de Presentación
8	Noche de Juegos en Familia
9	Salida temprano
12	2:40-4:30 Práctica del grupo de Coro
12	2:35-4:30 Girl Scouts
12	2:40-4:30 Práctica de Presentación
13	2:40-4:30 Práctica de Presentación
14	2:45-3:45 Club de Ajedrez
15	2:40-4:30 Práctica de Presentación
17	Ensamblaje Solo Vocal y con Piano
19	2:40-4:30 Práctica de Presentación
19	2:40-4:30 Práctica del grupo de Coro
22	Conferencias de padres/maestro en la tarde
23	No hay clases
27	Conferencias de padres/maestro en la tarde

Nuestra misión:

Educar a los líderes mundiales... un niño a la vez.

Nuestra visión:

La Escuela Leonardo da Vinci para estudiantes superdotados ofrece el nivel adecuado de desafío para estudiantes académicamente superdotados en un entorno de aprendizaje diverso, riguroso y centrado en el estudiante que los prepara para ser líderes mundiales.

Somos aprendices. Somos líderes.

.

ALUMNOS
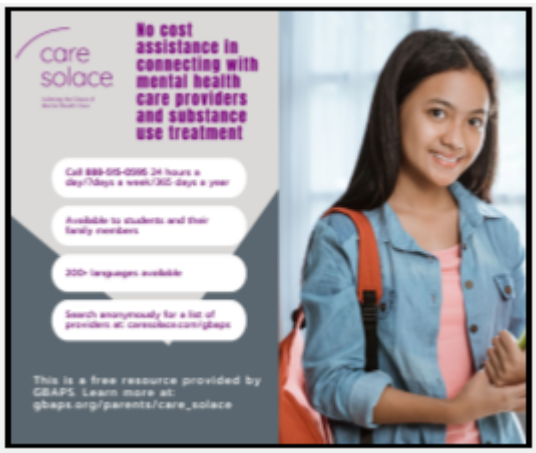
Destacarse– Nos destacamos académicamente.
Altruista – Somos altruistas; retribuimos a nuestra comunidad.
Determinado – Estamos decididos a lograr nuestros objetivos.
Comprometidos – Estamos comprometidos en todo lo que hacemos.
Respetuosos – Somos respetuosos de nuestro aprendizaje, de nuestra comunidad escolar y de nosotros mismos.
Seguridad– Anteponemos la seguridad.